

Oosterspoorbaan

De High Line van Utrecht. De Oosterspoorweg is in 1874 aangelegd als verbinding tussen Utrecht en Hilversum. Het deel ten zuiden van het Spoorwegmuseum verloor haar functie en vroeg om een nieuwe ontwikkeling. Park Oosterspoorbaan loopt van van de Zonstraat & Abstederdijk tot aan de Koningsweg, grenzend aan Oudwijk, Sterrenwijk, Abstede & IBB. Het park gaat over de Venuslaan & Kromme Rijn. Via het Krommerijnpark wandel je naar Amelisweerd. En langs de Minstream kom je bij de Utrechtse singel uit.

De eisen:

- De basis van het park is een fiets,- en wandelroute die de stad met het landschap verbindt.
- Moet toegankelijk zijn.
- De buurtbewoners verbinden en samenbrengen.
- Het moet op een oud treinonderstel.
- Afmetingen 7,5 meter lang bij 2,6 meter breed.

Op het oude treinonderstel heb ik een restaurant gemaakt. Mijn concept is gebaseerd op een evenement van de buurtbewoners: 'Markt om de Hoek'. Op de markt worden producten verkocht die door de bewoners zelf zijn verbouwd. In mijn restaurant wordt het eten en drinken zoveel mogelijk gemaakt van de locale en verbouwde producten van de buurtbewoners.

Vormstudies

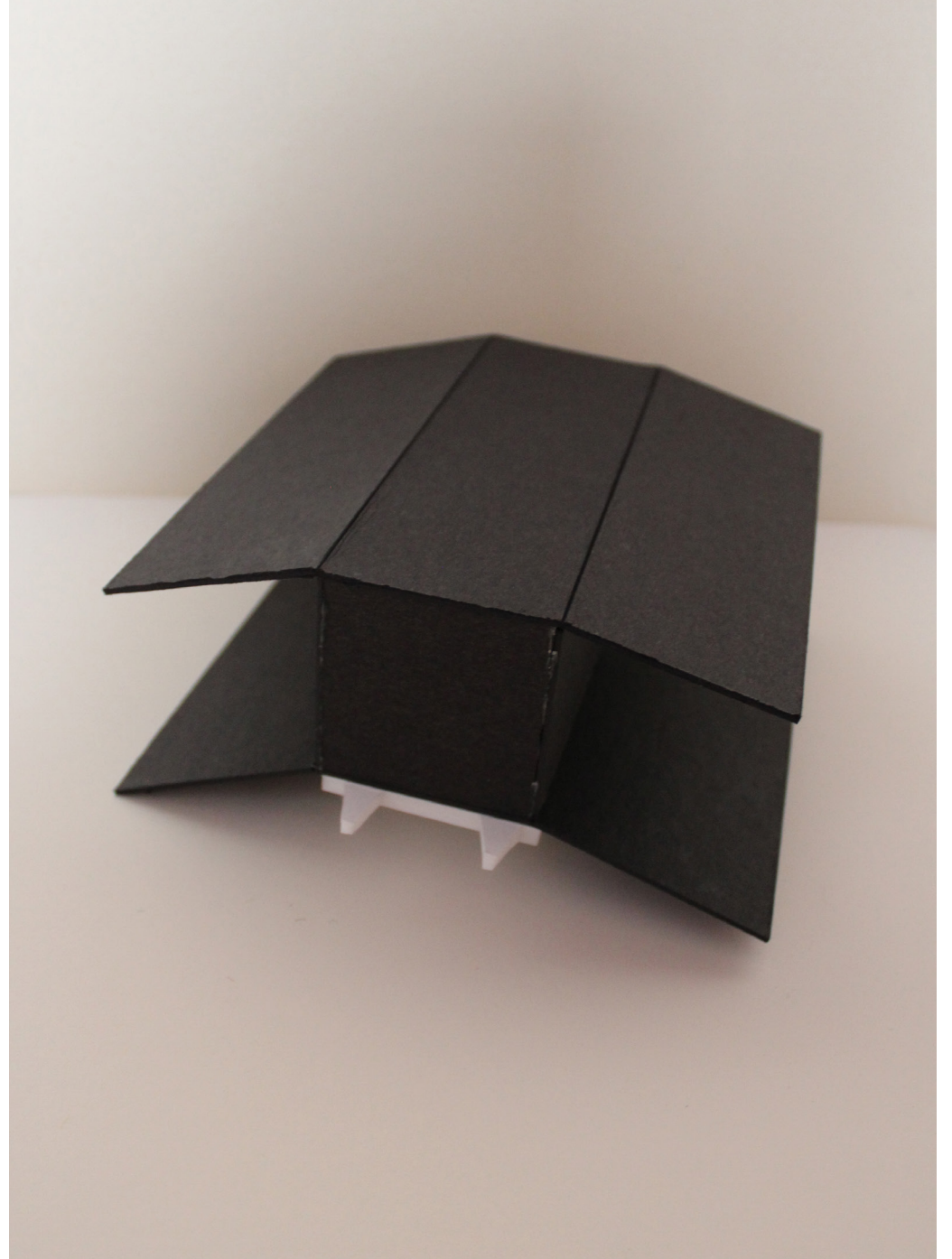



Vormstudies

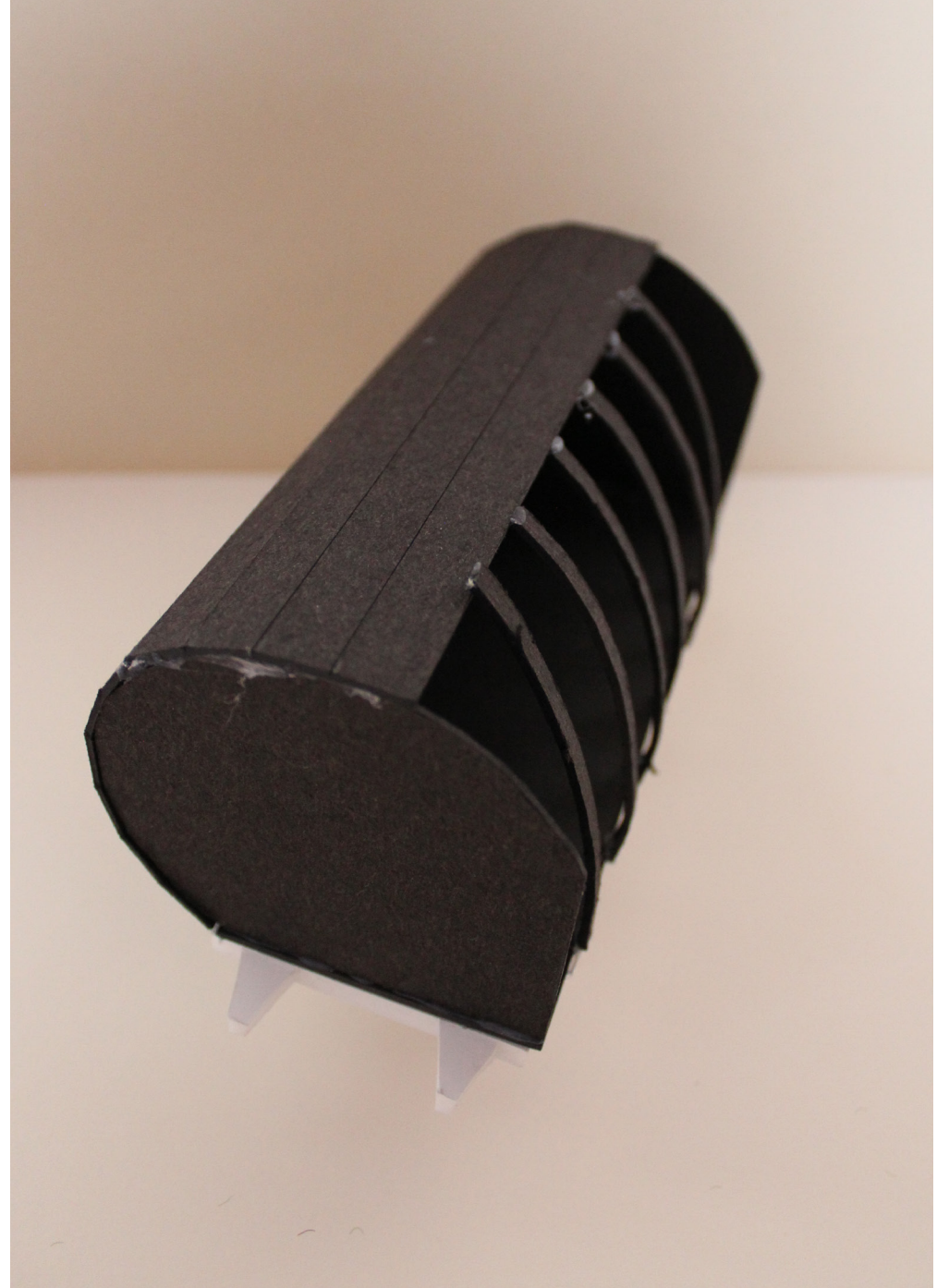
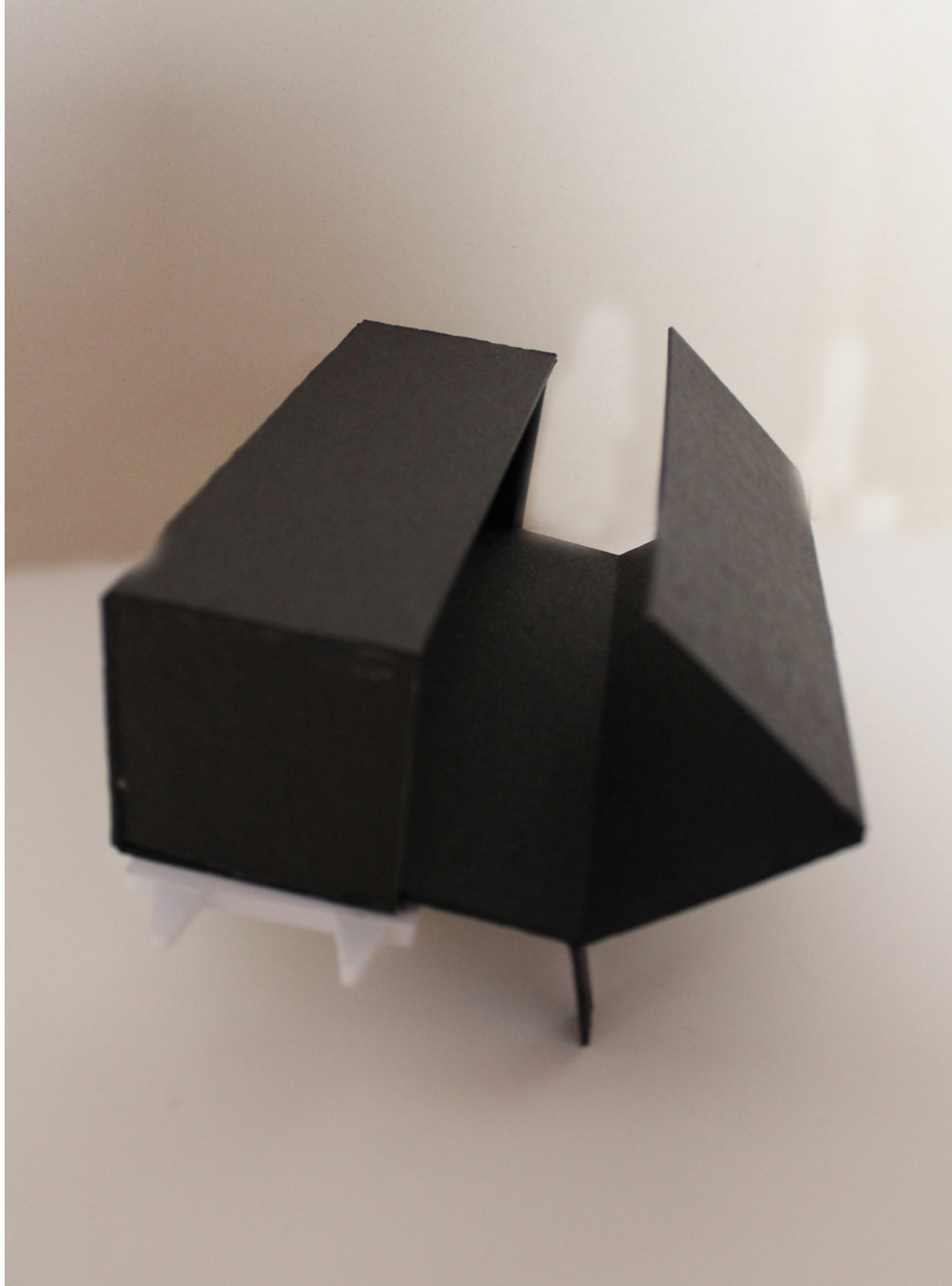

Oosterspoorbaan

De afmetingen van het oude treinonderstel is 7,5 meter lang bij 2,6 meter breed.

Voor een restaurant is dit best redelijk klein en wat ik er in wilde paste niet op dit oppervlak. Het oppervlak heb ik verdubbeld. Dit kan door middel van de vloer uitschuiven, zo heeft de ruimte geen 2,6 meter breed, maar 5,2 meter breed. Hierdoor kon ik er tafels en stoelen in plaatsten.

Het verlengde deel vloer eindigd met een trap naar de grond. Op deze trap kunnen mensen ook zitten, als zij bijvoorbeeld niet uitgebreid willen zitten.

Daarnaast heb ik ook een helling gemaakt. Hierdoor kunnen alle mensen, ook de slecht ter been mensen of blinde mensen gebruik maken van het restaurant.

Het dak kan ook worden uitgeklast. Daardoor zit je ook nog droog op het verlengde stuk vloer.

Het hele gebouw kan dus worden uitgeklast worden. De vloer, het dak en de deuren. Dit is de situatie als het restaurant open is. Zodra het restaurant gaat sluiten, wordt alles weer dichtgeklast en kunnen de mensen naar huis.







